

## Toelichting Onderneming in Moeilijkheden (OIM)

### 1. Ondersteuning, invullen OIM, toelichting en opmerkingen

Het CrossRoads project mag geen subsidie uitkeren aan 'ondernemingen in moeilijkheden' (= OIM) volgens de definitie die is opgelegd door Europa.

Neem onderstaande toelichting zorgvuldig door. Bij twijfel of je een OIM onderneming bent, kan je contact opnemen met de projectverantwoordelijke via [crossroads@interregvlandeu](mailto:crossroads@interregvlandeu).

Zie ook leidraad OIM van het programma Interreg [Vlaanderen-Nederland](#).

#### a) Algemene toelichting

Een onderneming die in een collectieve insolventieprocedure zit of reddings- of herstructureringssteun geniet, is sowieso een onderneming in moeilijkheden.

Een startup jonger dan 3 jaar die geen onderdeel uitmaakt van een groepsstructuur hoeft de OIM-toets niet in te vullen. Voeg dan een bewijs toe, zoals een KvK-uittreksel (NL) of een knipsel van het KBO (België).

De OIM toets baseert zich op ratio tussen eigen vermogen en totaal geplaatst kapitaal. De volgende berekening wordt aangehouden:

$$\text{Eigen Vermogen} > 50\% \text{ van het geplaatst kapitaal}^1$$

#### Welke cijfers moet je gebruiken voor het invullen van de OIM toets?

Je vindt alle nodige cijfers om de toets in te vullen in de **laatst goedgekeurde (vastgestelde) jaarrekening (BE) of jaarverslag (NL)** van jouw onderneming. De jaarrekening hoeft dus nog niet zijn neergelegd bij de Nationale Bank (BE) of gedeponereerd bij de KvK (NL).

**Belangrijk:** Volgens de Interreg Vlaanderen-Nederland programmaregels mag de jaarrekening waarop een OIM-toets gebaseerd is, niet ouder zijn dan 18 maanden op de datum van de Raad van Bestuur (+/- 2 maand na sluiting oproep). Indien de cijfers bij de indiening van het project (dus van de laatst goedgekeurde/vastgestelde jaarrekening) niet recent genoeg zijn, zullen er recentere extern geattesteerde cijfers aangeleverd moeten worden. (+/-5 weken na het sluiten van de oproep). Indien u de gevraagde recentere cijfers niet kan aanleveren voor de gestelde deadline, zal uw dossier onontvankelijk verklaard worden.

---

<sup>1</sup> Geplaatst kapitaal = volstort kapitaal, inbreng

Jaarrekeningen die worden goedgekeurd/vastgesteld tot een maand na de sluiting van de oproep, dienen verplicht te worden aangeleverd aan de projectverantwoordelijke, in het kader van de OIM toetsing. U dient hiervoor een bericht te sturen via de berichtenmodule van het e-loket naar de projectverantwoordelijke (APB PSES)

De nodige cijfers zijn te vinden op de passief/passiva zijde van de balans van de onderneming, onder het eigen vermogen.

Belangrijk: (Converteerbare) achtergestelde leningen worden niet beschouwd als eigen vermogen. Deze behoren tot het vreemd vermogen van de balans.

## b) Groepsstructuur en deelnemende partners

De groepsstructuur van een onderneming wordt meegenomen in de OIM toets. Er zijn 2 scenario's in de groepsstructuur van een deelnemende partner:

### 1) Standalone onderneming (d.w.z. geen verbonden ondernemingen<sup>2</sup>)

Bestaat de onderneming 3 jaar op moment van besluit door raad van bestuur CrossRoads? (Te bekijken ten aanzien van de einddatum van de oproep/call + 2 maanden.)

- **Ja:** onderneming moet OIM-toets invullen
- **Nee:** onderneming moet geen OIM-toets invullen

### 2) Onderdeel van een groep (d.w.z. wel sprake van verbonden ondernemingen)

Bestaat de onderneming 3 jaar op moment van besluit door Raad van Bestuur CrossRoads? (Te bekijken ten aanzien van de einddatum van de oproep/call + 2 maanden)

- **Ja:** onderneming en alle moeders moeten OIM-toets invullen \*
- **Nee:** nagaan of er een verbonden onderneming in de groep die ouder is dan 3 jaar
  - **Ja:** onderneming + alle moederondernemingen moeten OIM-toets afleggen

---

<sup>2</sup> Een verbonden onderneming is een onderneming die meer dan 50% van de aandelen/zeggenschap heeft in de aanvragende partij of een onderneming waarvan de aanvragende partij >50% van de aandelen bezit, hetzij direct hetzij via een andere onderneming. Voorbeelden zijn: moederonderneming, zuster onderneming, dochter onderneming, zusteronderneming. Zie bijlage I voor stroomschema.

=> Als de onderneming in kwestie nog geen jaarrekening heeft om de OIM-toets mee in te vullen dan dient de beginbalans gebruikt te worden voor de OIM-toets.

- **Nee:** onderneming en moeders hoeven geen OIM-toets af te leggen

\*Noot: Indien je zou consolideren (doorgaans voor grote ondernemingen dus minder van toepassing op CrossRoads), kan een toets op het hoogste consolidatieniveau volstaan plus een toets van de aanvragende partij zelf. Gedeponeerde geconsolideerde jaarrekeningen/jaarverslagen moeten wel sowieso de OIM toets doorstaan. Wanneer u over gedeponeerde geconsolideerde gegevens beschikt, vragen we om tijdig contact te zoeken met de projectverantwoordelijke via [crossroads@interregvland.nl](mailto:crossroads@interregvland.nl).

**Voor de deelnemende partner moet er echter altijd een toets aangeleverd worden.**

**Belangrijk:** er dient een aansluiting te zijn tussen de SME- toets en de OIM-toets. Voor de moederondernemingen opgenomen in de SME-toets is het nodig om een OIM-toets in te vullen. De SME-toets moet volledig accuraat worden ingevuld aangezien er in latere fase declaraties van personeelskosten via verbonden ondernemingen gemaakt kunnen worden.

## 2. Uitkomst OIM toets bij indiening projectaanvraag

- a) Zowel de deelnemende partners als de moederondernemingen hebben een **ratio van meer dan 55%**.

**GROEN – Geen verdere acties vereist – Je bent geen OIM**

- b) Een van de deelnemende partners of een van de moederbedrijven heeft een **ratio tussen 50% & 55%**

**ORANJE – Extra actie vereist na het indienen: aanleveren van tussentijdse cijfers**

Onderneming dient cijfers (balansfoto opgemaakt door externe accountant) van **max. 2 maanden oud** voor de subsidieverlening door de Raad van Bestuur van CrossRoads aan te leveren waaruit een OIM-ratio van **>=50%** blijkt. Deze cijfers dienen bekrachtigd/geattesteerd te worden door een externe accountant of bedrijfsrevisor via verklaring op eer (Vlaanderen) of samenstellingsverklaring (Nederland).

Voor elke oproep betekent dit cijfers vanaf de einddatum van de oproep die ten laatste ongeveer 5 weken later in het E-loket worden opgeladen. De exacte deadline wordt tijdens de oproep meegedeeld.

Je krijgt een bericht voor het aanleveren van deze cijfers (balansfoto + bekrachtiging). Je bent vervolgens zelf verantwoordelijk voor het uploaden van deze informatie op uiterlijk de deadline die zal worden meegedeeld.

Wanneer deze cijfers (balansfoto) na opvraag niet aangeleverd zijn op de deadline is het project onontvankelijk. Conceptcijfers worden niet geaccepteerd.

c) Een van de deelnemende partners of moederondernemingen heeft een **ratio van < 50%** maar de huidige situatie is anders

### **ROOD – Meerdere acties vereist**

Op basis van de laatst goedgekeurde jaarrekening/jaarverslag is jouw onderneming een 'onderneming in moeilijkheden'. Er zijn 2 acties vereist:

- 1) Bij het indienen van het project dien je recente cijfers (balansfoto max 3 maand oud) toe te voegen die een betere ratio **>=50%** - tonen. Deze cijfers dienen geattesteerd te worden door een externe accountant of bedrijfsrevisor via verklaring op eer (Vlaanderen) of samenstellingsverklaring (Nederland)

**Wanneer er bij indiening geen balansfoto (opgesteld en bekrachtigd door een extern accountant) werd toegevoegd, ben je onontvankelijk**

- 2) Er zijn ook cijfers (balansfoto + bekrachtiging) van **max. 2 maanden oud** voor de subsidieverlening door de Raad van Bestuur van CrossRoads nodig die een ratio van **>=50%** aantonen. Deze cijfers dienen opgemaakt en bekrachtigd te worden door een externe accountant of bedrijfsrevisor via verklaring op eer (Vlaanderen) of samenstellingsverklaring (Nederland)

Voor elke oproep betekent dit cijfers vanaf de einddatum van de oproep die ten laatste ongeveer 5 weken later in het E-loket worden opgeladen. De exacte deadline wordt meegedeeld via mail. Je krijgt een bericht van het project voor het aanleveren van deze cijfers (balansfoto) of je bent zelf verantwoordelijk voor het uploaden van deze informatie op uiterlijk de deadline die zal worden meegedeeld.

Wanneer deze cijfers (balansfoto + bekrachtiging) na opvraag niet aangeleverd zijn op de deadline is het project onontvankelijk. Conceptcijfers worden niet geaccepteerd.

**Let op:** indien je voor bepaalde operaties bij de notaris dient te gaan (bvb.: verhogen kapitaal), dient de notariële akte eveneens aangeleverd te worden. In dit geval neemt u best contact op met de projectverantwoordelijke via [crossroads@interregvland.eu](mailto:crossroads@interregvland.eu)

### 3. Uitzonderingen die geen OIM-toets moeten indienen

#### d) Ondernemingen <3 jaar

Voeg dan een bewijs toe, zoals een KvK uittreksel (NL) of een print screen van de KBO (België).

**Let op:** wanneer je onderdeel bent van een groep, wordt gekeken naar de leeftijd van de oudste onderneming van de groep. Deze leeftijd wordt toegepast op elke onderneming van de groep.

De leeftijd van de onderneming wordt steeds afgezet t.a.v. het moment van subsidieverlening (+2 maanden na sluiting oproep)

Een onderneming die in een collectieve insolventieprocedure zit of reddings- of herstructureringssteun geniet is sowieso een onderneming in moeilijkheden<sup>3</sup>.

#### a) Overige ondernemingen

Is uw MKB of KMO één van deze ondernemingen, hoeft u sowieso geen OIM-toets af te leggen:

- Eenmanszaken
- Maatschappen
- VZW's (BE)
- Verenigingen (NL)
- IVZW's (BE)
- Stichting
- Coöperatie (NL)

### 4. Speciale gevallen en nuttige informatie

- Voor micro-ondernemingen die geen jaarrekening hoeven te deponeren (geldt enkel voor Nederland, in België is bijna elke vennootschap verplicht om een jaarrekening neer te leggen) volstaat het om ons de fiscale deponering te bezorgen. We hebben dan wel een attestatie nodig door een externe boekhouder of accountant die een uitsplitsing maakt van het eigen vermogen.
- Een geconsolideerde jaarrekening kan enkel als basis dienen voor een OIM toets, wanneer het om een vastgestelde geconsolideerde jaarrekening gaat. Let op: de onderneming die deelneemt aan het project dient altijd zelf ook de OIM toets te doorstaan, ongeacht er een consolidatie gebeurt op een hoger niveau.
- Het is niet de bedoeling om een OIM-toets in te vullen o.b.v. een jaarrekening die niet als bijlage wordt geüpload. Er wordt een controle van de OIM-toetsen gedaan o.b.v. de

---

<sup>3</sup> Steun in kader van COVID-19 valt hier niet onder.

jaarrekeningen die zijn bijgevoegd. Als er geen jaarrekening is bijgevoegd waaruit de cijfers van de OIM-toets blijken, wordt het hele project onontvankelijk verklaard.

- Stel dat de partner in het project nog geen 3 jaar bestaat maar wel deel uitmaakt van een groep waarvan ten minste 1 onderneming ouder is dan 3 jaar, dient er voor de desbetreffende partner een OIM-toets ingevuld te worden. Is er al een jaarrekening neergelegd of gedeponneerd? Dan dienen deze cijfers gebruikt te worden. Als er nog geen jaarrekening beschikbaar is dienen de cijfers uit de openingsbalans of het financieel plan gebruikt te worden. Dit geldt natuurlijk ook als een moederonderneming jonger is dan 3 jaar.

**Bijlage I: Stroomschema: behoort je tot een groep? Ja: wanneer er verbonden ondernemingen zijn. Wat is nu een verbonden onderneming:**

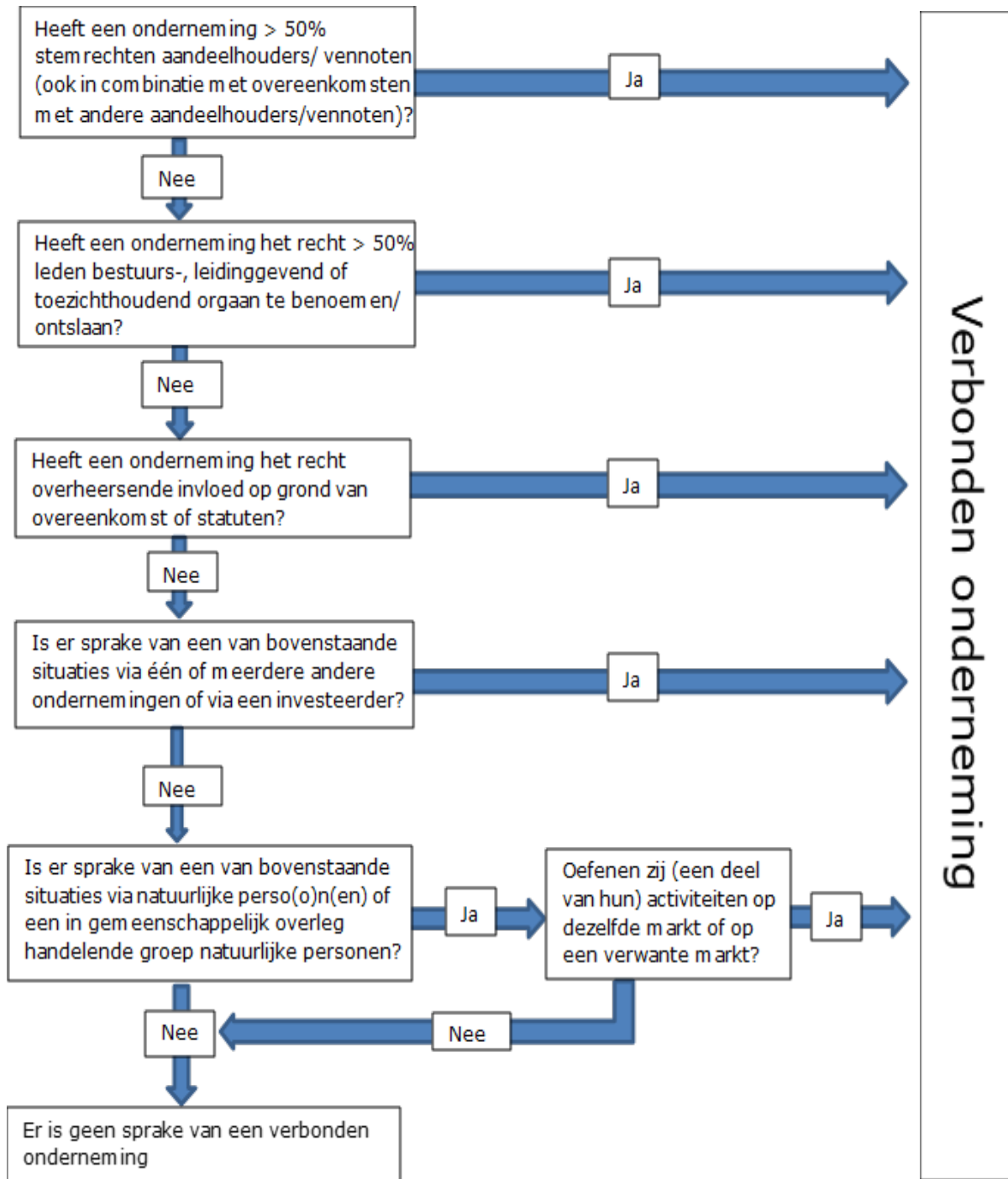

## Bijlage II: NL Voorbeelden rechtsvorm BV of NV

### Voorbeeld 1:

Geconsolideerde balans per 31 december 2017

Bezittingen	50.000	Geplaatst aandelenkapitaal	18.000
		Agioreserve	<u>42.000</u>
		<A>	.....60.000
		Herwaarderingsreserve	1.000
		Wettelijke reserves	1.000
		Statutaire reserves	1.000
		Overige reserves	-44.000
		Onverdeelde winst	<u>1.000</u>
		Totaal reserves	<B> .....-40.000
		Schulden	30.000
Balanstotaal debet	<u>50.000</u>	Balanstotaal credit	<u>50.000</u>

<A> Geplaatst aandelenkapitaal plus agio		€ 60.000
<B> Overige elementen eigen vermogen	-/-	<u>€ 40.000</u>
<C> Totaal eigen vermogen		€ 20.000

Conclusie: op basis van bovenstaande balans verkeert de onderneming in financiële moeilijkheden. Het negatieve cumulatieve bedrag op de reserves en de andere posten die behoren tot het eigen vermogen (minus € 40.000) is immers groter dan de helft van het geplaatste aandelenkapitaal plus agio (€ 30.000).

Noot: Bij een negatief eigen vermogen is er altijd sprake van financiële moeilijkheden volgens de definitie.



**Voorbeeld 2:**

Geconsolideerde balans per 31 december 2017

Bezittingen	70.000	Geplaatst aandelenkapitaal	18.000
		Agioreserve	<u>42.000</u>
		<A>	<u>60.000</u>
		Herwaarderingsreserve	1.000
		Wettelijke reserves	1.000
		Statutaire reserves	1.000
		Overige reserves	-24.000
		Onverdeelde winst	<u>1.000</u>
		Totaal reserves <B>	<u>-20.000</u>
		Schulden	30.000
Balanstotaal debet	<u>70.000</u>	Balanstotaal credit	<u>70.000</u>

<A> Geplaatst aandelenkapitaal plus agio		€ 60.000
<B> Overige elementen eigen vermogen	-/-	<u>€ 20.000</u>
<C> Totaal eigen vermogen		€ 40.000

Conclusie: op basis van bovenstaande balans verkeert de onderneming niet in financiële moeilijkheden, omdat het negatieve cumulatieve bedrag op de reserves en de andere posten die behoren tot het eigen vermogen (minus € 20.000) kleiner is dan de helft van het geplaatste aandelenkapitaal plus agio (€ 30.000).

## Bijlage III: Voorbeelden andere rechtsvormen dan BV of NV

### Voorbeeld 1:

Geconsolideerde balans per 31 december 2017

Bezittingen	€ 50.000	Kapitaal / vermogen	€ 10.000
		Vreemd vermogen	€ 40.000
Balanstotaal debet	€ 50.000	Balanstotaal credit	€ 50.000

Conclusie: Het kapitaal / vermogen in bovenstaande balans heeft een positief saldo. De onderneming verkeert niet in financiële moeilijkheden.

### Voorbeeld 2:

Geconsolideerde balans per 31 december 2017

Bezittingen	€ 50.000	Kapitaal / vermogen	-/- € 10.000
		Vreemd vermogen	€ 60.000
Balanstotaal debet	€ 50.000	Balanstotaal credit	€ 50.000

Conclusie: Het kapitaal / vermogen in bovenstaande balans heeft een negatief saldo. De onderneming verkeert in financiële moeilijkheden.